FOR RENT

新築

賃料	管理費等
63,800円	5,000円

オートロック 陽当たり良好 眺望良好 通風良好

【外観】

【間取り図】

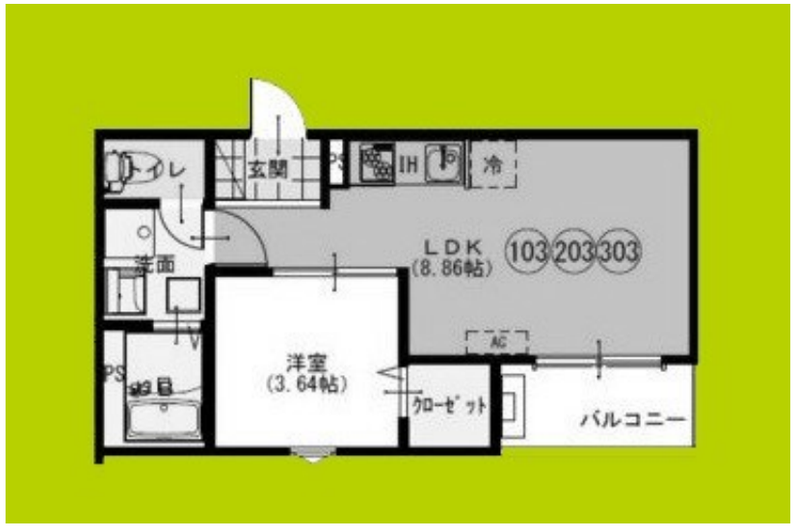

間取り	1LDK		
敷金	無	礼金	無
敷引／償却金	無 無	保証金	無
物件種別	アパート		
建物名・部屋番号	F+style八尾北久宝寺		
物件所在地	大阪府八尾市北久宝寺１丁目		
交通	近鉄大阪線　久宝寺口駅　徒歩6分 関西本線（西日本）　久宝寺駅　徒歩17分		
間取詳細			
構造･規模	木造 3階建 1階		
専有面積	29.06㎡	向き	
築年月	2026年4月	契約期間	2年
損害保険		入居時期	2026年4月16日
駐車場	駐輪場		
設備	２４時間ゴミ出し可 敷地内ゴミ置き場 宅配ＢＯＸ ２口コンロ ＩＨクッキングヒーター バス・トイレ別		
その他費用	[一時金]　安心サポート費用：16,500円 [月次費用]　火災保険等：2,540円　水道代：2,750円		
入居諸条件	ペット不可 事務所相談 楽器等の使用不可 学生可		
保証会社	必須 (全保連)　初回保証料：総賃料の50%		
備考			

※図面と現況が異なる場合は現況が優先となります。　※間取りの「S」はサービスルーム(納戸)です。

情報更新日2026年4月6日　No.hphp0000401890

お問合せ先

大阪府知事（2）第58352号
大阪府宅地建物取引業協会

株式会社谷山企画 住む→ズ　四ツ橋堀江店

大阪府大阪市西区北堀江１丁目2-17四ツ橋川崎ビル6F-EAST
TEL:06-6531-3215
E-mail : support@sumu-zu-1.com
URL : http://www.sumu-zu.co.jp/

←携帯サイトから物件詳細を閲覧できます！

取引態様	手数料負担の割合	貸主		借主	
仲介元付（一般）	手数料配分の割合	元付		客付	

不動産コード：2105765　物件管理コード：1111846758050000408788

※取引条件の有効期限は情報更新日より30日間となります。