FOR RENT

新築

賃料	管理費等
85,000円	5,000円

防犯カメラ オートロック モニタ付オートロック 陽当たり良好 眺望良好 通風良好

【外観】

【間取り図】

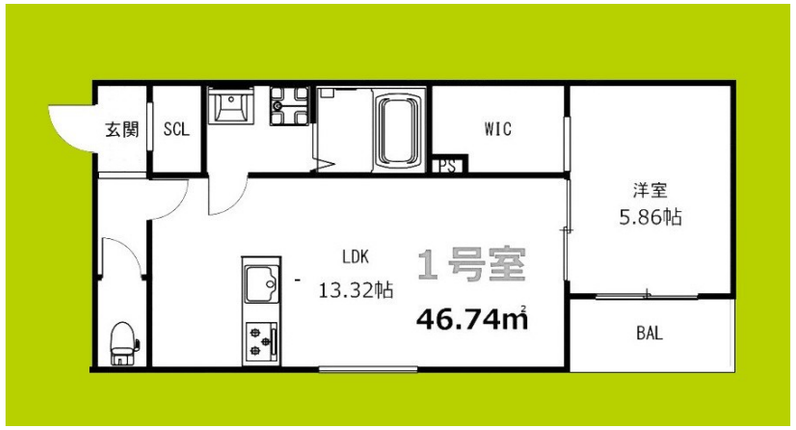

間取り	1LDK		
敷金	無	礼金	1ヶ月
敷引／償却金	無 無	保証金	無
物件種別	アパート		
建物名・部屋番号	アネッサ堺東		
物件所在地	大阪府堺市堺区八千代通		
交通	南海高野線　堺東駅　徒歩15分		
間取詳細			
構造･規模	木造 3階建 2階		
専有面積	46.74㎡	向き	
築年月	2026年3月	契約期間	2年
損害保険		入居時期	2026年3月28日
駐車場	駐輪場 バイク置き場		
設備	２４時間ゴミ出し可 敷地内ゴミ置き場 宅配ＢＯＸ ２口コンロ ＩＨクッキングヒーター バス・トイレ別		
その他費用	[月次費用]　火災保険：630円　くらし安心サポ：990円		
入居諸条件	ペット相談 事務所相談 楽器等の使用不可 学生可		
保証会社	必須　Jリース　初回保証料：契約時に相談		
備考			

※図面と現況が異なる場合は現況が優先となります。　※間取りの「S」はサービスルーム(納戸)です。

情報更新日2026年1月16日　No.hphp0000383070

お問合せ先

大阪府知事（2）第58352号
大阪府宅地建物取引業協会

株式会社谷山企画 住む→ズ　四ツ橋堀江店

大阪府大阪市西区北堀江１丁目2-17四ツ橋川崎ビル6F-EAST
TEL:06-6531-3215
E-mail : support@sumu-zu-1.com
URL : http://www.sumu-zu.co.jp/

←携帯サイトから物件詳細を閲覧できます！

取引態様	手数料負担の割合	貸主		借主	
仲介元付（一般）	手数料配分の割合	元付		客付	

不動産コード：2105765　物件管理コード：1111846758050000389968

※取引条件の有効期限は情報更新日より30日間となります。