FOR RENT

賃料	管理費等
69,000円	7,500円

家電付とステキな設備が充実しています。株式会

【外観】

【間取り図】

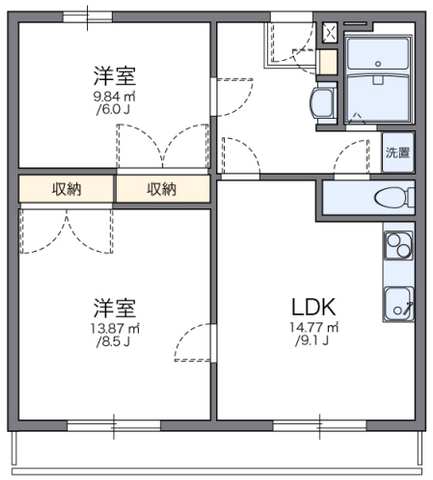

間取り	2LDK		
敷金	無	礼金	無
敷引／償却金	- -	保証金	-
物件種別	マンション		
建物名・部屋番号	レオパレス中井町３		
物件所在地	大阪府岸和田市中井町３丁目		
交通	南海本線　忠岡駅　徒歩21分 南海本線　春木駅　徒歩27分		
間取詳細			
構造･規模	鉄骨 3階建 1階		
専有面積	52.99㎡	向き	
築年月	1998年7月	契約期間	2年
損害保険	有　26,680円　24ヶ月	入居時期	2026年2月上旬
駐車場	有(敷地内) 9900円/月～ 5台以上可 駐輪場		
設備	電気コンロ バス・トイレ別 洗面所独立 家電付 家具付 ＣＡＴＶ 給湯 室内洗濯機置場		
その他費用	[一時金]　室内清掃費用：60,500円		
入居諸条件			
保証会社	必須　保証会社の利用：利用料の100%～120%		
備考			

※図面と現況が異なる場合は現況が優先となります。　※間取りの「S」はサービスルーム(納戸)です。

情報更新日2026年2月5日　No.hphp0000369817

お問合せ先

大阪府知事（2）第58352号
大阪府宅地建物取引業協会

株式会社谷山企画 住む→ズ　四ツ橋堀江店

大阪府大阪市西区北堀江１丁目2-17四ツ橋川崎ビル6F-EAST
TEL:06-6531-3215
E-mail : support@sumu-zu-1.com
URL : http://www.sumu-zu.co.jp/

←携帯サイトから物件詳細を閲覧できます！

取引態様	手数料負担の割合	貸主	100%	借主	0%
仲介先物	手数料配分の割合	元付	0%	客付	100%

不動産コード：2105765　物件管理コード：1111846758050000376723

※取引条件の有効期限は情報更新日より30日間となります。